



# Wat is uw rol als producent als er kinderen meedoen in uw productie?

Kinderen die jonger zijn dan dertien jaar, mogen in Nederland niet werken.  
Voor het meewerken aan een culturele productie is een uitzondering gemaakt.  
De Beleidsregel inzake Ontheffing Verbod van Kinderarbeid maakt dat  
mogelijk. Als producent heeft u dan wel een ontheffing nodig, die u  
aan kunt vragen bij Inspectie SZW.

## Informatie over kinderen van 7 t/m 12 jaar (voor kinderen van 0 t/m 6 jaar zijn de regels afwijkend)

Hallo, ik ben Anna. Ik kan  
goed dansen, zingen en  
acteren, zeggen ze.



“  
Kinderen die  
**jonger zijn dan  
dertien jaar**  
mogen in Nederland  
**niet werken.**



Met de beleidsregel  
kan er een  
**uitzondering**  
worden gemaakt voor  
het meewerken van  
kinderen aan  
**culturele  
producties.**



De producent  
heeft daar een  
**ontheffing**  
voor nodig.

”

“

De producent heeft de verantwoordelijkheid  
om mij en mijn ouders  
**goed te informeren.**

Alleen met  
**toestemming van mijn ouders**  
kan ik meedoen aan een productie.



De producent zorgt ervoor dat ik  
**deskundige  
begeleiding krijg.**

De producent  
**leeft de regels na.**

De producent vraagt de  
**ontheffing aan bij  
de Inspectie SZW.**

”

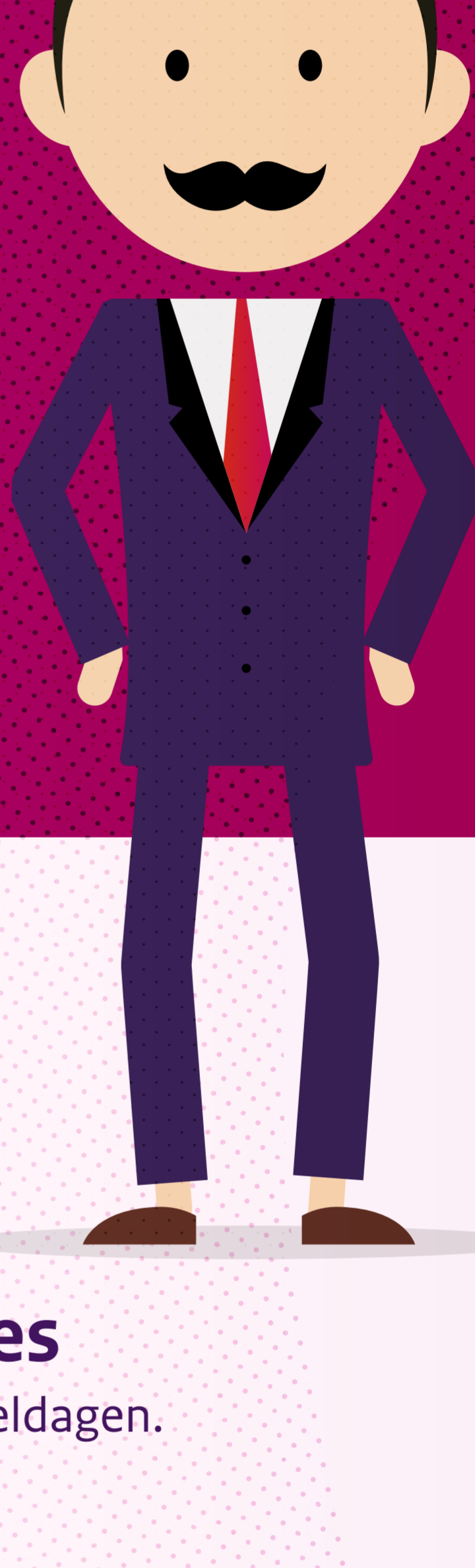

“

Ik mag maximaal  
**24 keer**  
per jaar optreden.

### **Audities en repetities**

tellen niet mee in dat aantal speeldagen.



Ik mag maximaal  
**drie keer per week**  
meewerken aan een productie.  
Het maakt niet uit of het gaat  
om optreden of oefenen.

Op een schooldag kan ik  
**maximaal vier uur**  
meewerken aan de productie.



Op dagen dat ik niet  
naar school hoef, is dat  
**maximaal zeven uur.**

In een hele schoolweek kan ik  
**maximaal twaalf uur**  
meewerken aan de productie.

**Tussen 23.00 uur en 08.00 uur**  
werk ik nooit.

Op dagen dat ik viereenehalf uur  
of langer werk, heb ik minimaal  
**een half uur pauze.**

Alles is zo gepland, dat ik zo veel mogelijk  
**op school ben.**

Voor, tijdens en na het werk word ik  
**deskundig begeleid.**

Mijn ouders hebben het recht om  
mijn meewerken (tijdelijk) te  
**onderbreken of stoppen.**

Als ik dertien jaar of  
ouder ben, dan geldt de  
**Nadere Regeling  
Kinderarbeid.**

”

“

Bij de ontheffingsaanvraag  
geeft de producent de volgende  
informatie aan de Inspectie SZW:

- Mijn naam, adres, woonplaats, geboortedatum en burgerservicenummer.
- Schriftelijke toestemming van mijn ouders.
- Het soort werk dat ik ga doen, de risico's die daaraan verbonden zijn en de maatregelen om deze risico's te voorkomen.
- De manier waarop repetities en de productie zijn georganiseerd.
- Mijn werk- en rusttijden.
- De manier waarop voor mij deskundige begeleiding is georganiseerd.
- Een Verklaring Omtrent Gedrag van mijn begeleiders.
- Als het nodig is, een toestemmingsverklaring voor schoolverzuim.



”



**Alle informatie over de beleidsregel is  
te raadplegen op Arboportaal.nl.  
Zoek op 'werk door kinderen'.**

Bovenstaande informatie geeft een toelichting op de regels. Aan deze  
toelichting kunnen op geen enkele wijze rechten worden ontleend.  
De feitelijke beleidsregel is te allen tijde van toepassing.

[www.arboportaal.nl](http://www.arboportaal.nl)